epd-global
Powered by EPD-Norway

Environmental product declaration

in accordance with ISO 14025 and EN 15804+A2

Heydi Hvit

EPD-Global

Eier av deklarasjonen:
Hey'di AS

Produkt:
Heydi Hvit

Deklarert enhet:
1 kg

Deklarasjonen er basert på PCR:
EN 15804:2012+A2:2019 tjener som kjerne-PCR
NPCR 009:2021 Part B for Technical - Chemical products for building and construction industry

Programoperatør:
EPD-Global

Deklarasjonsnummer:
NEPD-12685-12864

Godkjent dato:
21.10.2025

Gyldig til:
21.10.2030

EPD software:
LCAno EPD generator ID: 1255946

Generell informasjon

Produkt

Heydi Hvit

Eier av deklarasjonen:

Hey'di AS
Kontaktperson: Bjørn Bonsak
Telefon: 97661433
e-post: bjorn.bonsak@heydi.no

Programoperatør:

EPD-Global
Postboks 5250 Majorstuen, 0303 Oslo, Norge
Telefon: +47 977 22 020
web: www.epd-global.com

Produsent:

Hey'di AS

Deklarasjonsnummer:

NEPD-12685-12864

Produksjonssted:

Hey'di AS
Tretjerndalsveien 68
2016 Frogner, Norway

Deklarasjonen er basert på PCR:

EN 15804:2012+A2:2019 tjener som kjerne-PCR
NPCR 009:2021 Part B for Technical - Chemical products for building and construction industry

Kvalitet/Miljøsystem:

Internkontrollsystem som følge opp retningslinjene for ISO 9001 og ISO 14001

Erklæring om ansvar:

Eieren av deklarasjonen skal være ansvarlig for den underliggende informasjon og bevis. EPD-Global skal ikke være ansvarlig med hensyn til produsent informasjon, livsløpsvurdering data og bevis.

Org. no.:

979 657 919

Deklarert enhet:

1 kg Heydi Hvit

Godkjent dato:

21.10.2025

Deklarert enhet med opsjon:

A1, A2, A3, A4, A5, C1, C2, C3, C4, D

Gyldig til:

21.10.2030

Årstall for studien:

2025

Funksjonell enhet:

1 kg slemming/dekorpuss, Heydi Hvit

Sammenlignbarhet:

EPD av byggevarer er nødvendigvis ikke sammenlignbare hvis de ikke samsvarer med NS-EN 15804 og ses i en bygningskontekst.

Generelt om verifikasjon av EPD fra verktøy:

Uavhengig verifikasjon av data, annen miljøinformasjon og EPD er foretatt etter ISO 14025:2010, kapittel 8.1.3 og 8.1.4. Verifikasjon av hver EPD foretas i henhold til EPD-Global sine retningslinjer for verifikasjon og godkjenning som krever at EPD-verktøy er i) integrert i bedriftens miljøstyringssystem, ii) prosedyrer for bruk av EPD-verktøy er godkjent av EPD-Global og iii) prosessen gjennomgås årlig av en uavhengig 3.parts verifikator. Se vedlegg G i EPD-Global sine retningslinjer for mer informasjon om EPD-verktøy.

Utarbeidelse og verifikasjon av miljødeklarasjon:

Deklarasjonen er utarbeidet og verifisert ved bruk av EPD-verktøy lca.tools ver EPD2022.03, utviklet av LCA.no. EPD-verktøyet er integrert i bedriftens miljøstyringssystem, og godkjent av EPD-Global NEPDT13

EPD er utarbeidet av: Bjørn Bonsak

Bedriftsspesifikke data og EPD er kontrollert av: Line Greaker

Verifikasjon av EPD-verktøy:

Uavhengig tredjepartsverifikasjon av verktøy, bakgrunnsdata og test-EPD er gjort i henhold til EPD-Global sine prosedyrer og retningslinjer for verifisering og godkjenning av EPD-verktøy. NEPDT73

Tredjeparts verifikator:

Linda Høibye, Life Cycle Assessment Consulting

(krever ikke signatur)

Godkjent:

Håkon Hauan, CEO EPD-Global

Produkt

Produktbeskrivelse:

Heydi Hvit er en sementbasert, vanntett og diffusjonsåpen edelslemming til overflatebehandling av mur og betong. Heydi Hvit blandes med vann og gir en dekorativ, hvit overflate.

Produktspesifikasjon:

1 kg slemming/dekorpuss fra råvareuttak til fabrikkport og distribusjon til marked.

Materialer	kg	%
Filler	0,6829	68,61
Kjemikalier	0,0375	3,77
Sement	0,25	25,12
Tilslag	0,025	2,51
Total	0,9954	100,00

Emballasje	kg	%
Emballasje - Papir	0,00	100,00
Total inkl. emballasje	1,00	100,00

Tekniske data:

For tekniske data, se produktdatablad: https://heydi.no/wp-content/uploads/2024/08/Hvit.pdf

Markedsområde:

Levetid, produkt:

Som bygninger

Levetid, bygg eller anlegg:

50 år

LCA: Beregningsregler

Deklarert enhet:

1 kg Heydi Hvit

Cut-off kriterier:

Alle viktige råmaterialer og all viktig energibruk er inkludert. Produksjonsprosessen for råmaterialene og energistrømmer som inngår med veldig små mengder (mindre enn 1%) er ikke inkludert. Disse cut-off kriteriene gjelder ikke for farlige materialer og stoffer.

Allokering:

Allokering er gjort iht. bestemmelser i EN 15804. Inngående energi og vann, samt produksjon av avfall i egen produksjon er allokert likt mellom alle produktene gjennom masseallokering. Miljøpåvirkning og ressursforbruk for primærproduksjonen av resirkulerte materialer er allokert til det opprinnelige produktsystemet. Bearbeidingsprosessen og transport av materialet til produksjonssted er allokert til analysen i denne EPDen.

Datakvalitet:

Spesifikke data for produktsammensetningen er fremskaffet av produsenten. De representerer produksjonen av det deklarerte produktet og ble samlet inn for EPD-utvikling i det oppgitte året for studien. Bakgrunnsdata er basert på EPDer iht. EN 15804 og ulike LCA databaser. Datakvaliteten for råmaterialene i A1 er presentert i tabellen nedenfor.

Materialer	Kilde	Datakvalitet	År
Emballasje - Papir	ecoinvent 3.6	Database	2019
Filler	ecoinvent 3.6	Database	2019
Kjemikalier	ecoinvent 3.6	Database	2019
Sement	S-P-10661	EPD	2022
Tilslag	ecoinvent 3.6	Database	2019

Systemgrenser (X=inkludert, MND=modul ikke deklarert, MNR=modul ikke relevant)

Produktfase			Sammenstillingsfase		Bruksfase							Sluttfase				Gevinst og belastninger etter endt levetid (D)
Råmaterialer	Transport	Tilvirkning	Transport	Konstruksjons/ installasjonsfase	Bruk	Vedlikehold	Reparasjon	Utskiftinger	Renovering	Operasjonell energibruk	Operasjonell vannbruk	Demontering	Transport	Avfallsbehandling	Avfall til sluttbehandling	Gjenbruk/gjenvinning/ resirkulering-potensiale
A1	A2	A3	A4	A5	B1	B2	B3	B4	B5	B6	B7	C1	C2	C3	C4	D
X	X	X	X	X	MND	MND	MND	MND	MND	MND	MND	X	X	X	X	X

Systemgrenser:

Råvarer kjøpes inn og blandes hos Hey'di. Produksjon foregår i automatisert produksjonsanlegg uten utslipp til luft eller vann. Sentralt avsug og lokale avsug/filtere ivaretar støv fra produksjonsmaskiner. Analysen inkluderer den deklarerte enheten fra råvareuttak til fabrikk port i tillegg til et scenario for transport til marked. I modul A1 inngår produksjon av råvarer fra uttak av ressurser. A2 inkluderer transport av råvarer til produksjonen hos Hey'di, A3 inkluderer produksjonsprosessen hos Hey'di.

Flytskjemaet nedenfor illustrerer systemgrensene for analysen:

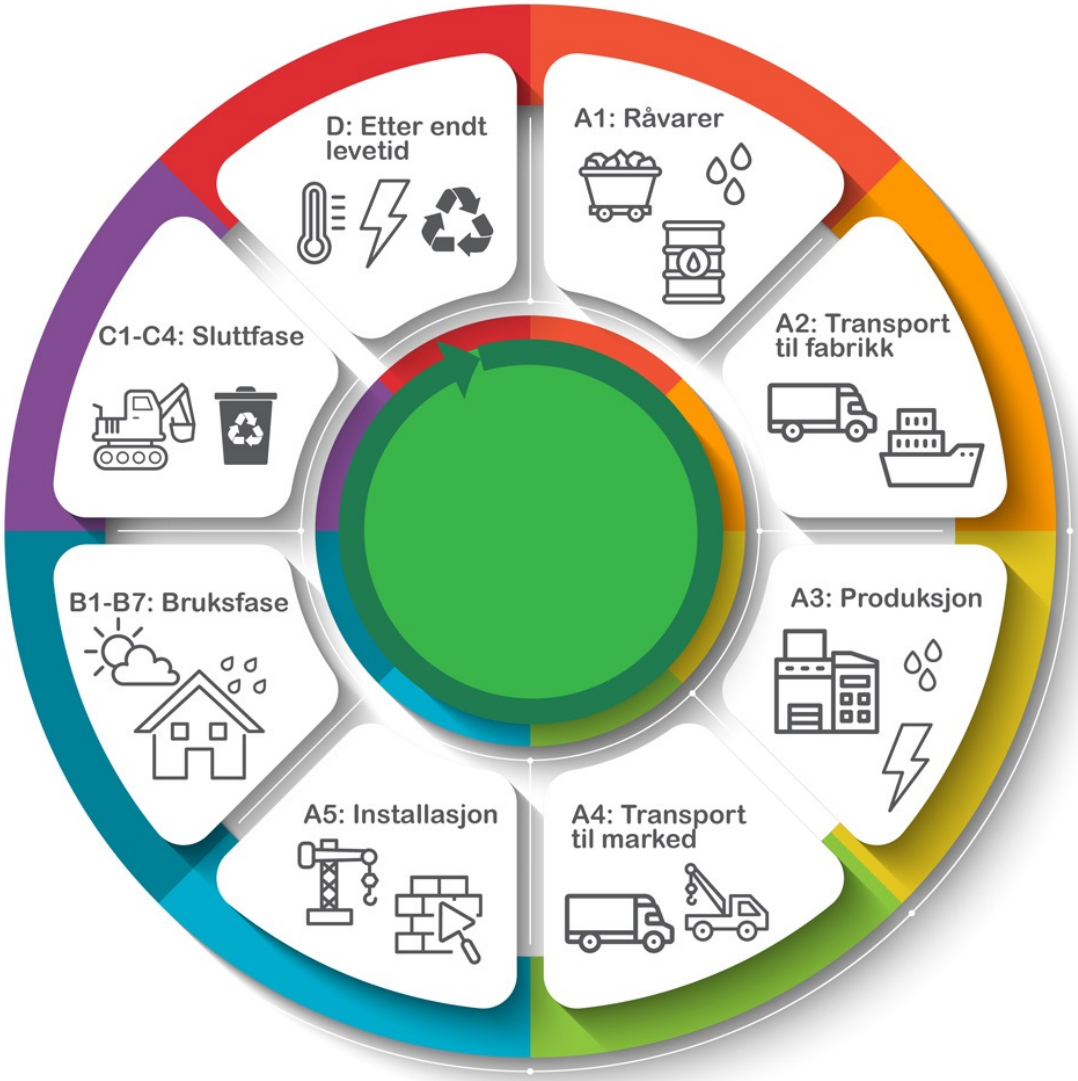

Teknisk tilleggsinformasjon:

Internkontrollsystem som følger ISO 9001 og ISO 14001.

LCA: Scenarier og annen teknisk informasjon

Følgende informasjon beskriver scenariene for modulene i EPDen.

Transport fra produksjonssted til bruker (A4)	Kapasitetsutnyttelse inkl. retur (%)	Distanse (km)	Brennstoff/Energiforbruk	Enhet	Verdi (Liter/tonn)
Truck, 16-32 tonnes, EURO 6 (km) - Europe	36,7 %	50,00	0,043	l/tkm	2,15

Byggefase (A5)	Enhet	Verdi			
Waste, packaging, kraft paper, unbleached, to average treatment (kg)	kg	0,0046			
Water (L)	m3	0,0002			
Electricity, Norway (kWh)	kWh	0,002			

Demontering (C1)	Enhet	Verdi			
Demolition of building per kg of cement-based product, C1 (kg)	kg	0,95			

Transport til avfallsbehandling (C2)	Kapasitetsutnyttelse inkl. retur (%)	Distanse (km)	Brennstoff/Energiforbruk	Enhet	Verdi (Liter/tonn)
Truck, 16-32 tonnes, EURO 6 (km) - Europe	36,7 %	50,00	0,043	l/tkm	2,15

Avfallsbehandling (C3)	Enhet	Verdi			
Waste treatment of cement-based product after demolition, C3 (kg)	kg	0,855			

Avfall til sluttbehandling (C4)	Enhet	Verdi			
Disposal of cement-based product in landfill (kg)	kg	0,095			

Gevinst og belastninger etter endt levetid (D)	Enhet	Verdi			
Substitution of primary aggregates with crushed recycled cement-based products (kg)	kg	0,855			

LCA: Resultater

LCA resultatene er presentert under for enheten som er definert på side 2 av EPD dokumentet.

Miljøpåvirkning (Environmental impact)												
	Indikator	**Enhet**	A1	A2	A3	A4	A5	C1	C2	C3	C4	D
	GWP-total	kg CO_2 -ekv	2.96E-01	1.57E-01	2.42E-03	8.17E-03	8.23E-03	3.80E-03	8.17E-03	6.16E-04	7.80E-04	-2.00E-03
	GWP-fossil	kg CO_2 -ekv	3.03E-01	1.57E-01	2.36E-03	8.17E-03	1.90E-04	3.80E-03	8.17E-03	6.07E-04	7.79E-04	-1.96E-03
	GWP-biogenic	kg CO_2 -ekv	-7.33E-03	6.48E-05	4.87E-05	3.38E-06	8.03E-03	7.13E-07	3.38E-06	5.24E-06	9.10E-07	-3.91E-05
	GWP-luluc	kg CO_2 -ekv	2.61E-04	5.63E-05	4.01E-06	2.91E-06	3.31E-07	3.00E-07	2.91E-06	8.40E-07	1.92E-07	-1.32E-06
	ODP	kg CFC11 -ekv	6.83E-09	3.56E-08	2.08E-10	1.85E-09	2.50E-11	8.21E-10	1.85E-09	1.20E-10	2.95E-10	-3.57E-10
	AP	mol H+ -ekv	9.15E-04	5.23E-04	1.39E-05	2.35E-05	1.12E-06	3.98E-05	2.35E-05	4.91E-06	6.93E-06	-1.76E-05
	EP-FreshWater	kg P -ekv	5.17E-06	1.25E-06	1.88E-07	6.53E-08	9.49E-09	1.38E-08	6.53E-08	3.84E-08	8.83E-09	-5.20E-08
	EP-Marine	kg N -ekv	2.12E-04	1.09E-04	2.18E-06	4.64E-06	2.21E-07	1.76E-05	4.64E-06	1.44E-06	2.58E-06	-6.11E-06
	EP-Terrestial	mol N -ekv	2.42E-03	1.22E-03	2.55E-05	5.19E-05	2.53E-06	1.90E-04	5.19E-05	1.66E-05	2.84E-05	-7.18E-05
	POCP	kg NMVOC -ekv	8.25E-04	4.39E-04	7.98E-06	1.99E-05	7.37E-07	5.30E-05	1.99E-05	4.44E-06	8.14E-06	-1.90E-05
	ADP-minerals&metals[1]	kg Sb-ekv	1.11E-06	4.25E-06	6.90E-08	2.26E-07	7.25E-09	5.83E-09	2.26E-07	7.70E-09	7.02E-09	-1.74E-07
	ADP-fossil[1]	MJ	4.13E+00	2.38E+00	4.02E-02	1.23E-01	2.86E-03	5.23E-02	1.23E-01	1.89E-02	2.14E-02	-3.31E-02
	WDP[1]	m^3	3.11E+01	2.26E+00	7.03E-01	1.19E-01	2.47E-02	1.11E-02	1.19E-01	2.08E+00	1.32E-01	-1.55E+00

GWP-total = Globalt oppvarmingspotensial totalt; GWP-fossil = Globalt oppvarmingspotensial fossile brensler; GWP-biogenic = Globalt oppvarmingspotensial biogene kilder; GWP-luluc = Globalt oppvarmingspotensial arealbruk og arealbruks endringer; ODP = Potensial for nedbryting av stratosfærisk ozon; AP = Forsuringspotensial for kilder på land og vann; EP = overgjødslingspotensial til ferskvann, hav og jord; POCP = Potensial for fotokjemisk oksidantdanning; ADP-minerals&metals = Abiotisk utarmingspotensial for ikke-fossile ressurser, mineraler og metaller; ADP-fossil = Abiotisk utarmingspotensial for fossile ressurser, fossile brensler; WDP = Utarmingspotensial for vannressurser

"Leseeksempel: 9,0 E-03 = 9,0*10 -3 = 0,009"
*INA Indicator Not Assessed (indikator ikke vurdert)

1. Resultatene av denne miljøpåvirkningsindikatoren skal brukes med forsiktighet ettersom usikkerheten til resultatene er høy eller det er begrenset erfaring med bruk av indikatoren.

Merknad om miljøpåvirkningen

Denne EPD-en kan benytte sement-EPD-er som input der Nettometoden* er benyttet. Se tabellen for datakvalitet på side 3.

*Nettometoden ekskluderer utslipp fra avfallsforbrenning som brukes til å produsere varmen som kreves i sementproduksjonsprosessen.

Supplerende indikatorer for miljøpåvirkning

Indikator	Enhet	A1	A2	A3	A4	A5	C1	C2	C3	C4	D
PM	Sykdomstilfeller	6.85E-09	9.69E-09	1.17E-10	5.00E-10	1.10E-11	4.81E-09	5.00E-10	7.90E-11	1.48E-10	-3.75E-10
IRP[2]	kgBq U235 -ekv	4.47E-03	1.04E-02	2.87E-04	5.40E-04	2.42E-05	2.28E-04	5.40E-04	3.16E-04	9.79E-05	-3.04E-04
ETP-fw[1]	CTUe	3.27E+00	1.76E+00	4.65E-02	9.15E-02	5.59E-03	2.86E-02	9.15E-02	1.34E-02	1.17E-02	-3.41E-02
HTP-c[1]	CTUh	5.60E-11	0.00E+00	6.00E-12	0.00E+00	0.00E+00	1.00E-12	0.00E+00	1.00E-12	0.00E+00	-2.00E-12
HTP-nc[1]	CTUh	2.11E-09	1.91E-09	1.45E-10	1.00E-10	9.00E-12	2.70E-11	1.00E-10	1.20E-11	8.00E-12	-4.20E-11
SQP[1]	dimensjonsløs	1.38E+00	1.68E+00	1.14E-02	8.64E-02	1.35E-03	6.36E-03	8.64E-02	1.07E-02	8.26E-02	7.52E-02

PM = Partikkelutslipp; IRP = Ioniserende stråling (helseeffekt); ETP-fw = Økotoksisitet (ferskvann); HTP-c = Toksisitet påvirkning på mennesker, kreft; HTP-nc = Toksisitet påvirkning på mennesker, andre effekter enn kreft; SQP = Påvirkninger knyttet til arealbruksendringer / jordkvalitet

"Leseeksempel: 9,0 E-03 = 9,0*10 -3 = 0,009"
*INA Indicator Not Assessed (indikator ikke vurdert)

1. Resultatene av denne miljøpåvirkningsindikatoren skal brukes med forsiktighet ettersom usikkerheten til resultatene er høy eller det er begrenset erfaring med bruk av indikatoren.
2. Denne påvirkningskategorien omhandler hovedsakelig den eventuelle effekten av lavdose ioniserende stråling på menneskers helse i atombrenselsyklusen. Den tar ikke hensyn til effekter på grunn av mulige atomulykker, yrkesmessig eksponering eller på grunn av fjerning av radioaktivt avfall i underjordiske anlegg. Potensiell ioniserende stråling fra jorda, fra radon og fra noen byggematerialer måles heller ikke av denne indikatoren.

Ressursbruk (Resource use)												
Indikator		Enhet	A1	A2	A3	A4	A5	C1	C2	C3	C4	D
	PERE	MJ	3.17E-01	3.37E-02	1.66E-02	1.77E-03	8.51E-03	2.85E-04	1.77E-03	9.70E-03	7.68E-04	-7.76E-03
	PERM	MJ	6.50E-02	0.00E+00	0.00E+00	0.00E+00	-6.50E-02	0.00E+00	0.00E+00	0.00E+00	0.00E+00	0.00E+00
	PERT	MJ	3.82E-01	3.37E-02	1.66E-02	1.77E-03	-5.64E-02	2.85E-04	1.77E-03	9.70E-03	7.68E-04	-7.76E-03
	PENRE	MJ	2.55E+00	2.38E+00	4.90E-02	1.23E-01	3.12E-03	5.23E-02	1.23E-01	1.89E-02	2.14E-02	-3.50E-02
	PENRM	MJ	1.73E+00	0.00E+00	0.00E+00	0.00E+00	0.00E+00	0.00E+00	0.00E+00	-1.73E+00	0.00E+00	0.00E+00
	PENRT	MJ	4.28E+00	2.38E+00	4.90E-02	1.23E-01	3.12E-03	5.23E-02	1.23E-01	-1.71E+00	2.14E-02	-3.50E-02
	SM	kg	0.00E+00	0.00E+00	0.00E+00	0.00E+00	0.00E+00	0.00E+00	0.00E+00	0.00E+00	0.00E+00	0.00E+00
	RSF	MJ	3.68E-03	1.20E-03	4.37E-04	6.32E-05	1.99E-05	0.00E+00	6.32E-05	0.00E+00	1.59E-05	-1.59E-04
	NRSF	MJ	4.93E-04	4.27E-03	4.44E-04	2.26E-04	3.13E-05	0.00E+00	2.26E-04	0.00E+00	3.44E-05	-1.63E-04
	FW	m^3	3.59E-03	2.53E-04	6.82E-03	1.32E-05	2.64E-04	2.69E-06	1.32E-05	3.23E-05	2.64E-05	-1.22E-03

PERE = Fornybar primærenergi brukt som energibærer; PERM = Fornybar primærenergi brukt som råmateriale; PERT = Total bruk av fornybar primærenergi; PENRE = Ikke fornybar primærenergi brukt som energibærer; PENRM = Ikke fornybar primærenergi brukt som råmateriale; PENRT = Total bruk av ikke fornybar primærenergi; SM = Bruk av sekundære materialer; RSF = Bruk av fornybart sekundære brensel; NRSF = Bruk av ikke fornybart sekundære brensel; FW = Netto bruk av ferskvann.

"Leseeksempel: 9,0 E-03 = 9,0*10 -3 = 0,009"
*INA Indicator Not Assessed (indikator ikke vurdert)

Livsløpets slutt - Avfall (End of life - Waste)

Indikator		Enhet	A1	A2	A3	A4	A5	C1	C2	C3	C4	D
	HWD	kg	2.05E-04	1.22E-04	7.98E-06	6.37E-06	6.35E-07	1.54E-06	6.37E-06	1.88E-06	0.00E+00	-7.98E-06
	NHWD	kg	4.85E-03	1.17E-01	5.44E-04	6.01E-03	4.66E-03	6.19E-05	6.01E-03	5.95E-05	9.50E-02	-2.42E-04
	RWD	kg	3.37E-06	1.62E-05	2.38E-07	8.41E-07	1.26E-08	3.63E-07	8.41E-07	1.99E-07	0.00E+00	-2.63E-07

HWD = Avhendet farlig avfall; NHWD = Avhendet ikke-farlig avfall; RWD = Avhendet radioaktivt avfall

"Leseeksempel: 9,0 E-03 = 9,0*10 -3 = 0,009"
*INA Indicator Not Assessed (indikator ikke vurdert)

Livsløpets slutt - Utgangsfaktorer (End of life - Output flow)

Indikator		Enhet	A1	A2	A3	A4	A5	C1	C2	C3	C4	D
	CRU	kg	0.00E+00	0.00E+00	0.00E+00	0.00E+00	0.00E+00	0.00E+00	0.00E+00	0.00E+00	0.00E+00	0.00E+00
	MFR	kg	0.00E+00	0.00E+00	0.00E+00	0.00E+00	4.28E-03	0.00E+00	0.00E+00	8.55E-01	0.00E+00	0.00E+00
	MER	kg	0.00E+00	0.00E+00	0.00E+00	0.00E+00	3.22E-04	0.00E+00	0.00E+00	0.00E+00	0.00E+00	0.00E+00
	EEE	MJ	0.00E+00	0.00E+00	0.00E+00	0.00E+00	2.63E-04	0.00E+00	0.00E+00	0.00E+00	0.00E+00	0.00E+00
	EET	MJ	0.00E+00	0.00E+00	0.00E+00	0.00E+00	3.98E-03	0.00E+00	0.00E+00	0.00E+00	0.00E+00	0.00E+00

CRU = Komponenter for gjenbruk, MFR Materialer for resirkulering, MER = Materialer for energigjenvinning, EEE = Eksportert elektrisk energi; EET = Eksportert termisk energi

"Leseeksempel: 9,0 E-03 = 9,0*10 -3 = 0,009"
*INA Indicator Not Assessed (indikator ikke vurdert)

Informasjon om innholdet av biogent karbon

Indikator	Enhet	Ved port
Innhold av biogent karbon i produkt	kg C	0.00E+00
Innhold av biogent karbon i emballasjen	kg C	2.18E-03

Merk: 1 kg biogent karbon tilsvarer 44/12 kg CO2

Tilleggskrav

Klimagassutslipp fra bruk av elektrisitet i produksjonsfasen

Nasjonal produksjonsmiks fra import, lavspenning (inkludert produksjon av overføringslinjer, i tillegg til direkte utslipp og tap i nett) er brukt for anvendt elektrisitet i produksjonsprosessen (A3). Bakgrunnsdata er presentert i tabellen under. Karakteriseringsfaktorer fra EN15804:2012+A2:2019 er benyttet.

Elektrisitetsmiks	Kilde	Mengde	Enhet
Electricity, Norway (kWh)	ecoinvent 3.6	24,33	g CO2-eq/kWh

Farlige stoffer

Produktet er ikke tilført stoffer fra REACH Kandidatliste eller den norske prioritetslisten.

Inneklima

Tilfredsstiller BREEAM-NOR
TVOC 3 days (EN16516): <0,5 µg/m³
TVOC 28 days (EN16516): <0,5 µg/m³

Ytterligere miljøinformasjon

Ytterligere indikatorer for miljøpåvirkning nødvendig i NPCR Part A for construction products											
Indikator	**Enhet**	A1	A2	A3	A4	A5	C1	C2	C3	C4	D
GWPIOBC	kg CO_2 -ekv	3.00E-01	1.57E-01	2.37E-03	8.17E-03	1.92E-04	3.80E-03	8.17E-03	6.08E-04	7.80E-04	-2.09E-03

GWP-IOBC: Globalt oppvarmingspotensial beregnet etter prinsippet om umiddelbar oksidasjon. For å øke tydeligheten av biogent karbonbidrag til klimapåvirkning, kreves indikatoren GWP-IOBC da den erklærer klimapåvirkninger beregnet i henhold til prinsippet om øyeblikkelig oksidasjon. GWP-IOBC er også referert til som GWP-GHG i sammenheng med svensk lov om offentlige anskaffelser.

Bibliografi

NS-EN ISO 14025:2010 Miljømerker og deklarasjoner - Miljødeklarasjoner type III - Prinsipper og prosedyrer.
NS-EN ISO 14044:2006 Miljøstyring - Livsløpsvurderinger - Krav og retningslinjer.
NS-EN 15804:2012+A2:2019 Bærekraftig byggverk - Miljødeklarasjoner - Grunnleggende produktkategoriregler for byggevarer.
ISO 21930:2017 Sustainability in buildings and civil engineering works -
Core rules for environmental product declarations of construction products and services.
ecoinvent v3, (2019) Allocation, cut-off by classification, Swiss Centre of Life Cycle Inventories.
Iversen et al., (2021) eEPD v2021.09 Background information for EPD generator tool system verification, LCA.no Report number: 07.21
Ruttenborg, M. and Iversen, O.M.K., (2023) EPD generator for NPCR009:2021, Part B for Technical - Chemical products, Background information for EPD generator application and LCA data, LCA.no report number: 05.23.
NPCR Part A: Construction products and services. Ver. 2.0, 24.03.2021 EPD Norway.
NPCR 009 Part B for Technical - Chemical products for building and construction industry, Ver. 3.0, 06.10.2021, EPD Norway.
NPCR 009 version 1.0, PCR PART B for technical chemical products in the building and construction industry

Sikkerhetsdatablad: https://heydi.no/wp-content/uploads/2024/08/Hvit-1.pdf

epd-global Powered by EPD-Norway	**Programoperatør og utgiver** EPD-Global Postboks 5250 Majorstuen, 0303 Oslo, Norge	Telefon: e-post: web:	+47 977 22 020 post@epd-norge.no www.epd-global.com
HEY'DI	**Eier av deklarasjonen:** Hey'di AS Tretjerndalsveien 68, 2016 Frogner, Norway	Telefon: e-post: web:	97661433 bjorn.bonsak@heydi.no
LCA.no	**Forfatter av livsløpsrapporten** LCA.no AS Dokka 6A, 1671 Kråkerøy, Norway	Telefon: e-post: web:	+47 916 50 916 post@lca.no www.lca.no
LCA.no	**Utvikler av EPD-generator** LCA.no AS Dokka 6A, 1671 Kråkerøy, Norway	Telefon: e-post: web:	+47 916 50 916 post@lca.no www.lca.no
ECO PLATFORM EPD VERIFIED	ECO Platform ECO Portal	web: web:	www.eco-platform.org ECO Portal